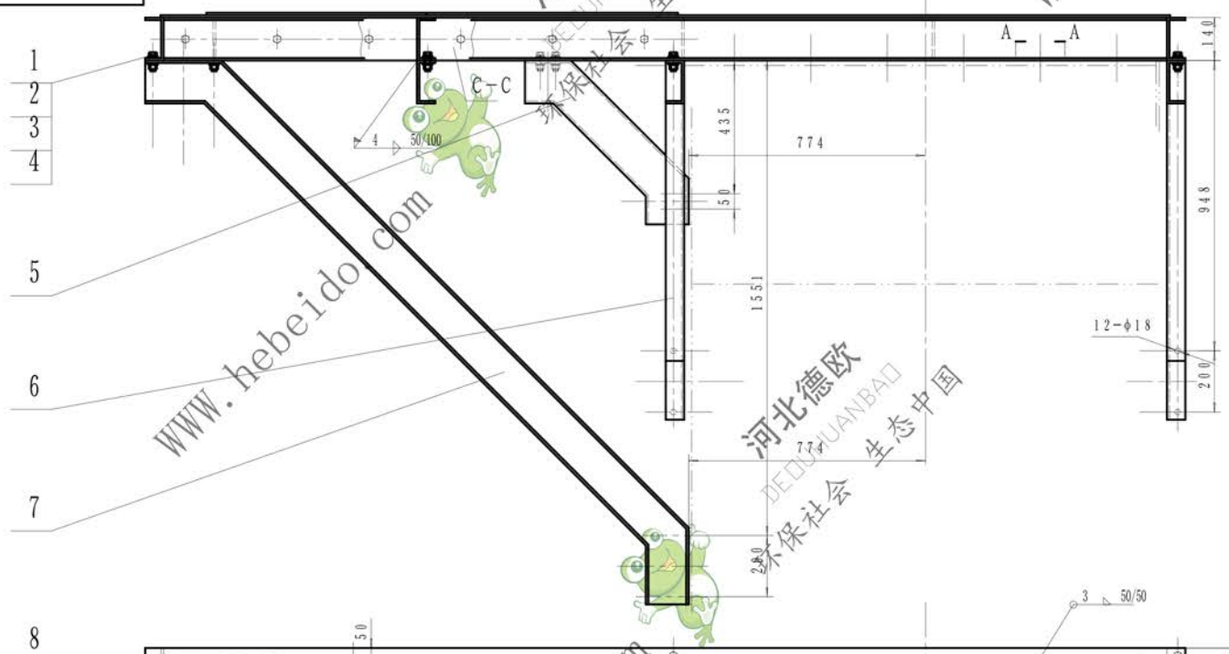

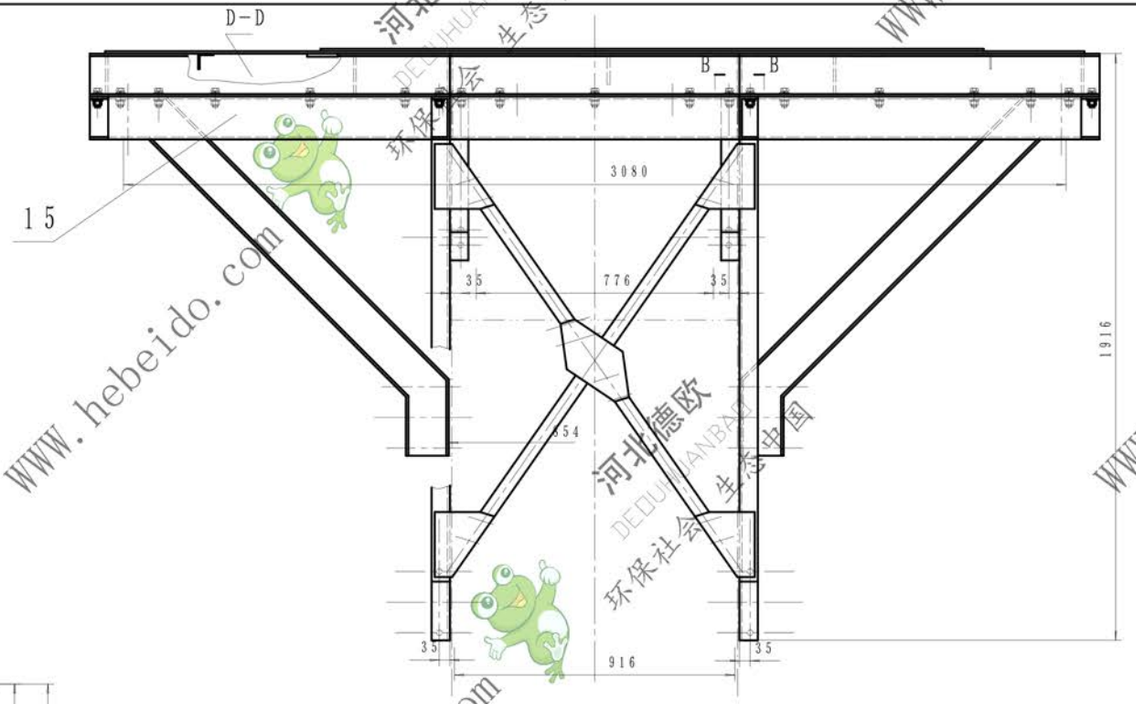

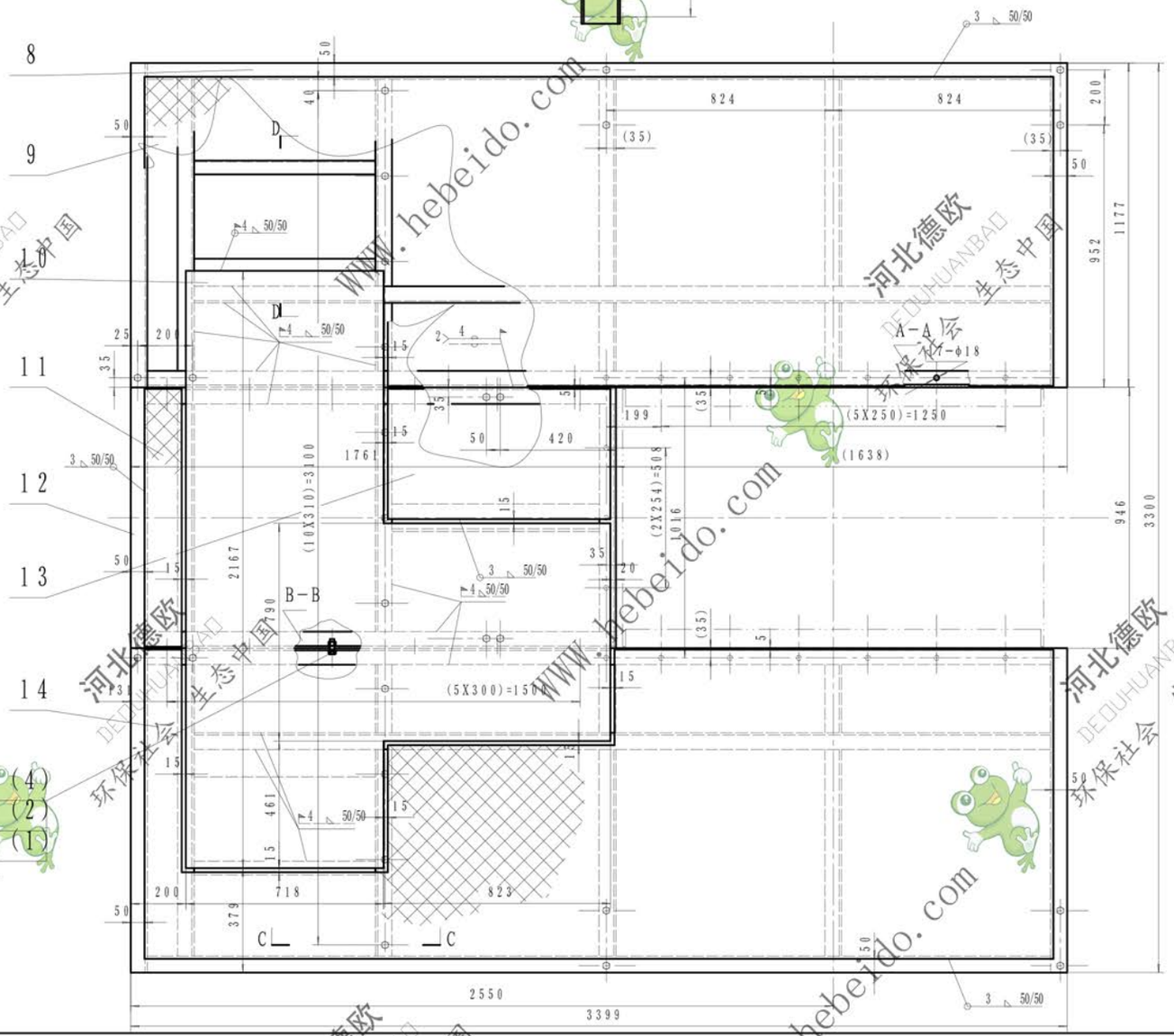

件15

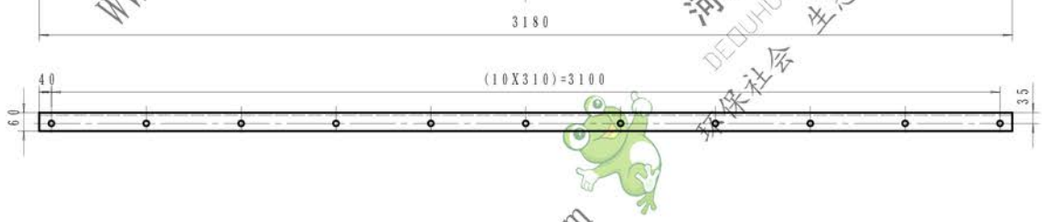

技术要求

1. 本图表达了驱动装置右装时的情况，驱动装置左装时平台尺寸相同，结构相反.
2. 出厂前，件9，14与件8，件11，13与件12应安图示焊接要求定位焊接，构成组件8，12. 并在适当位置点焊.
3. 在安装现场，将组件8，12用紧固件1，2，4联接构成平台组件，安置在并与上部机壳联接. 将件5，6，7用紧固件组1，2，3，4与平台组件联接，并与上部机壳相联，再用紧固件组把件15与平台组件联接起来，再安放件10. 最后按图示现场焊接要求将各组零件焊接起来.
4. 校正平台平面度，要求件10平面度0.5 mm

件号	图号	名称	数量	材料	单重	总重	备注
					重量kg		
15		槽钢140X60X8	1	Q235A		53.20	L=3180
14	NSE200-01-305	网格钢板（4）	1	Q235A		66.23	δ3
13		网格钢板（3）	1	Q235A		2.06	3X808X473
12	NSE200-01-304	平台钢架（2）	1	结构件		49.41	
11		网格钢板（2）	1	Q235A		2.97	3X1357X336
10	NSE100-01-506	驱动底板δ12	1	Q235A		208.35	借用NSE100
9	NSE200-02-303	网格钢板（1）	1	Q235A		79.6	δ3
8	NSE200-01-302	平台钢架（1）	2	结构件	275.16	550.32	
7	NSE200-01-301	平台支撑（3）	1	组合件		416.71	
6	NSE100-01-502	平台支撑（2）	4	Q235A	28.26	113.04	借用NSE100
5	NSE100-01-501	平台支撑（1）	2	Q235A	12.19	24.38	借用NSE100
4	GB41-86	螺母M16	35	Q235A	0.034	1.19	
3	GB853-88	垫圈 16	23	Q235A	0.016	0.368	方斜垫圈
2	GB93-87	垫圈 16	35	65Mn	0.008	0.28	
1	GB5780-86	螺栓M16X50	8	Q235A	0.093	3.255	

旧底图总号		组合件			德欧环保 DEOUHUANBAO 环保社会 生态中国	
底图总号		标记 处数 更改文件号 签字 日期				
日期 签字		设计 李连瑞 审核	图样标记 重量 1360 比例 1:10		驱动平台	
		制图 刘飞 工艺	共张 第张		NSE200-01-300	
		校对				